



**VISTO:** El Expte. CD N° 604/2017 "S/ORDENANZA DE RESERVA DE LOTES CON DESTINO A OBRAS DE LA LOCALIDAD: VIVIENDAS: ADUS-IPVU" y;

**CONSIDERANDO:**

Que visto la necesidad habitacional existente en la localidad de Añelo.

Que en nuestra comunidad existen numerosos pedidos de vivienda para familias carenciadas y que resulta de invalorable interés social concretar las obras de viviendas en el Marco del Plan Nacional de Vivienda.

Por ello;

**EL HONORABLE CONCEJO DELIBERANTE DE AÑELO  
SANCIONA CON FUERZA DE  
ORDENANZA**

**ARTICULO N° 1: RESERVESE**, para el desarrollo de los Proyectos de Viviendas:

- a) Los lotes designados del 1 al 20 de las manzanas Q y R, para "40 VIVIENDAS INFRAESTRUCTURA Y OBRAS COMPLEMENTARIAS EN AÑELO-SECTOR A".-
- b) Los lotes designados del 1 al 20 de las manzanas O y P, para "40 VIVIENDAS INFRAESTRUCTURA Y OBRAS COMPLEMENTARIAS EN AÑELO-SECTOR B".-
- c) Los lotes designados del 1 al 20 de las manzanas I y J, para "40 VIVIENDAS INFRAESTRUCTURA Y OBRAS COMPLEMENTARIAS EN AÑELO-SECTOR C".-
- d) Los lotes designados del 1 al 20 de las manzanas C y D, para "40 VIVIENDAS INFRAESTRUCTURA Y OBRAS COMPLEMENTARIAS EN AÑELO-SECTOR D".-
- e) Los lotes designados del 1 al 20 de las manzanas B y H, para "40 VIVIENDAS INFRAESTRUCTURA Y OBRAS COMPLEMENTARIAS EN AÑELO-SECTOR E".-

Todos los lotes mencionados de acuerdo al Plano de "Mensura PARTICULAR CON FRACCIONAMIENTO DE PARTE DEL LOTE 55a 1 QUE ES PARTE DEL REMANENTE DE LA FRACCION CENTRO ESTE-OESTE Y LA PARTE NORTE DEL LOTE OFICIAL 11-FRACCION C, SECCION XXVII", del Anexo que forma parte de la presente.

**ARTICULO N° 2: RESERVESE** para el desarrollo del proyecto de viviendas. "100 VIVIENDAS, INFRAESTRUCTURA Y OBRAS COMPLEMENTARIAS EN AÑELO" 40 (cuarenta) lotes designados del 1 al 20 de la manzana N, del lote 3 al 11 de la manzana M y del lote 2 al 12 de la manzana G, de acuerdo al plano de "MENSURA PARTICULAR CON FRACCIONAMIENTO DE PARTE DEL LOTE 55a 1 QUE ES PARTE DEL REMANENTE DE LA FRACCION CENTRO ESTE-OESTE Y LA PARTE NORTE DEL LOTE OFICIAL 11-FRACCION C, SECTOR XXVII" del Anexo que forma parte de la presente y 60 (sesenta) lotes designados del 1 al 20 de las manzanas 204,

*Porcencio M. V. ...*

*[Firma manuscrita]*



205 y 206 según plano de "MENSURA PARTICULAR Y FRACCIONAMIENTO DE PARTE DEL REMANENTE LOTE 56. PARTE DE LA FRACCIÓN C", del Anexo que forma parte de la presente.-

**ARTICULO N° 3: ASIGNESE**, para el sector, todas las características y parámetros urbanísticos de zonificación residencial aptos para la tipologías de viviendas de interés social.-

**ARTICULO N° 4: AUTORICESE**, a la ejecución de las obras dentro del inmueble reservado en los Artículos 1° y 2° de la presente.-

**ARTICULO N° 5: REGISTRESE**, comuníquese al Departamento Ejecutivo Municipal, publíquese y una vez cumplido archívese.-

---

Dada en la Sala de Sesiones del Honorable Concejo Deliberante de la ciudad de Añelo, en Sesión Ordinaria N°9, del 07 de Septiembre del 2017, consta en **Acta N°194**-

  
Roxanna L. Viano  
Secretaría Parlamentaria  
Honorable Concejo Deliberante  
Añelo - Neuquén



  
Milton L. Morales  
Presidente  
Honorable Concejo Deliberante  
Añelo - Neuquén

CIES

| 450,15m <sup>2</sup>          | Rem. = 9.073.405,29m <sup>2</sup> |      |         |
|-------------------------------|-----------------------------------|------|---------|
| 4,87m                         |                                   |      |         |
| NOMENCLATURA CATASTRAL ACTUAL |                                   |      |         |
| OPED                          | CIRC                              | SECC | PARCELA |
| 06                            | 25                                | 068  | 8815    |
| 06                            | 25                                | 068  | 8416    |
| 06                            | 25                                | 068  | 8018    |
| 06                            | 25                                | 068  | 8419    |
| 06                            | 25                                | 068  | 8920    |
| 06                            | 25                                | 068  | 8421    |
| 06                            | 25                                | 068  | 8422    |
| 06                            | 25                                | 068  | 8423    |
| 06                            | 25                                | 068  | 8323    |
| 06                            | 25                                | 068  | 9123    |
| 06                            | 25                                | 068  | 9022    |
| 06                            | 25                                | 068  | 8221    |
| 06                            | 25                                | 068  | 9220    |
| 06                            | 25                                | 068  | 8216    |
| 06                            | 25                                | 068  | 8317    |
| 06                            | 25                                | 068  | 8218    |
| 06                            | 25                                | 068  | 8114    |
| 06                            | 25                                | 068  | 8314    |
| 06                            | 25                                | 068  | 8415    |
| 06                            | 25                                | 068  | 8514    |
| A cada                        |                                   |      |         |
| 06                            | 25                                | 068  | 0801    |
| 06                            | 25                                | 068  | 0802    |
| 06                            | 25                                | 068  | 0803    |
| 06                            | 25                                | 068  | 0804    |
| 06                            | 25                                | 068  | 0805    |
| 06                            | 25                                | 068  | 0707    |
| 06                            | 25                                | 068  | 0806    |
| 06                            | 25                                | 068  | 0709    |
| 06                            | 25                                | 068  | 0811    |
| 06                            | 25                                | 068  | 0809    |
| 06                            | 25                                | 068  | 0808    |
| 06                            | 25                                | 068  | 0807    |
| 06                            | 25                                | 068  | 0806    |
| 06                            | 25                                | 068  | 0805    |
| 06                            | 25                                | 068  | 0804    |
| 06                            | 25                                | 068  | 0803    |
| 06                            | 25                                | 068  | 0802    |
| 06                            | 25                                | 068  | 0801    |
| A cada                        |                                   |      |         |
| 06                            | 25                                | 068  | 0801    |
| 06                            | 25                                | 068  | 0802    |
| 06                            | 25                                | 068  | 0803    |
| 06                            | 25                                | 068  | 0804    |
| 06                            | 25                                | 068  | 0805    |
| 06                            | 25                                | 068  | 0806    |
| 06                            | 25                                | 068  | 0807    |
| 06                            | 25                                | 068  | 0808    |
| 06                            | 25                                | 068  | 0809    |
| 06                            | 25                                | 068  | 0810    |
| 06                            | 25                                | 068  | 0811    |
| 06                            | 25                                | 068  | 0812    |
| 06                            | 25                                | 068  | 0813    |
| 06                            | 25                                | 068  | 0814    |
| 06                            | 25                                | 068  | 0815    |
| 06                            | 25                                | 068  | 0816    |
| 06                            | 25                                | 068  | 0817    |
| 06                            | 25                                | 068  | 0818    |
| 06                            | 25                                | 068  | 0819    |
| 06                            | 25                                | 068  | 0820    |
| A cada                        |                                   |      |         |

| MZ              | LOTE   | SUPERFICIES EN m <sup>2</sup> |     |         | OBS | NOMENCLATURA CATASTRAL ACTUAL |      |      |         |
|-----------------|--------|-------------------------------|-----|---------|-----|-------------------------------|------|------|---------|
|                 |        | TERRENO                       | CUB | SEMICUB |     | OPED                          | CIRC | SECC | PARCELA |
| 216             | 1      | 358,50                        | -   | -       |     | 06                            | 25   | 068  | 1116    |
|                 | 2      | 360,00                        | -   | -       |     | 06                            | 25   | 068  | 0918    |
|                 | 3      | 360,00                        | -   | -       |     | 06                            | 25   | 068  | 1120    |
|                 | 4      | 360,00                        | -   | -       |     | 06                            | 25   | 068  | 0921    |
|                 | 5      | 360,00                        | -   | -       |     | 06                            | 25   | 068  | 0822    |
|                 | 6      | 360,00                        | -   | -       |     | 06                            | 25   | 068  | 1023    |
|                 | 7      | 355,50                        | -   | -       |     | 06                            | 25   | 068  | 1026    |
|                 | 8      | 360,00                        | -   | -       |     | 06                            | 25   | 068  | 0925    |
|                 | 9      | 360,00                        | -   | -       |     | 06                            | 25   | 068  | 0729    |
|                 | 10     | 360,00                        | -   | -       |     | 06                            | 25   | 068  | 0824    |
|                 | 11     | 355,50                        | -   | -       |     | 06                            | 25   | 068  | 0824    |
|                 | 12     | 360,00                        | -   | -       |     | 06                            | 25   | 068  | 0827    |
|                 | 13     | 360,00                        | -   | -       |     | 06                            | 25   | 068  | 0821    |
|                 | 14     | 360,00                        | -   | -       |     | 06                            | 25   | 068  | 0720    |
|                 | 15     | 360,00                        | -   | -       |     | 06                            | 25   | 068  | 0819    |
|                 | 16     | 360,00                        | -   | -       |     | 06                            | 25   | 068  | 0713    |
|                 | 17     | 360,00                        | -   | -       |     | 06                            | 25   | 068  | 0813    |
|                 | 18     | 360,00                        | -   | -       |     | 06                            | 25   | 068  | 0818    |
|                 | 19     | 360,00                        | -   | -       |     | 06                            | 25   | 068  | 0813    |
|                 | 20     | 360,00                        | -   | -       |     | 06                            | 25   | 068  | 1017    |
| Chapas          |        | 18,00                         | -   | -       |     | A cada                        |      |      |         |
| Subtotal Mz 216 |        | 7200,00                       | -   | -       |     |                               |      |      |         |
| 217             | 1      | 355,50                        | -   | -       |     | 06                            | 25   | 068  | 1302    |
|                 | 2      | 360,00                        | -   | -       |     | 06                            | 25   | 068  | 1225    |
|                 | 3      | 360,00                        | -   | -       |     | 06                            | 25   | 068  | 1300    |
|                 | 4      | 360,00                        | -   | -       |     | 06                            | 25   | 068  | 1204    |
|                 | 5      | 360,00                        | -   | -       |     | 06                            | 25   | 068  | 1309    |
|                 | 6      | 360,00                        | -   | -       |     | 06                            | 25   | 068  | 1313    |
|                 | 7      | 350,50                        | -   | -       |     | 06                            | 25   | 068  | 1113    |
|                 | 8      | 360,00                        | -   | -       |     | 06                            | 25   | 068  | 1012    |
|                 | 9      | 360,00                        | -   | -       |     | 06                            | 25   | 068  | 0911    |
|                 | 10     | 360,00                        | -   | -       |     | 06                            | 25   | 068  | 0811    |
|                 | 11     | 355,50                        | -   | -       |     | 06                            | 25   | 068  | 0812    |
|                 | 12     | 360,00                        | -   | -       |     | 06                            | 25   | 068  | 0810    |
|                 | 13     | 360,00                        | -   | -       |     | 06                            | 25   | 068  | 0808    |
|                 | 14     | 360,00                        | -   | -       |     | 06                            | 25   | 068  | 0807    |
|                 | 15     | 360,00                        | -   | -       |     | 06                            | 25   | 068  | 0806    |
|                 | 16     | 360,00                        | -   | -       |     | 06                            | 25   | 068  | 0805    |
|                 | 17     | 355,50                        | -   | -       |     | 06                            | 25   | 068  | 0803    |
|                 | 18     | 360,00                        | -   | -       |     | 06                            | 25   | 068  | 0802    |
|                 | 19     | 360,00                        | -   | -       |     | 06                            | 25   | 068  | 1023    |
|                 | 20     | 360,00                        | -   | -       |     | 06                            | 25   | 068  | 1202    |
| Chapas          |        | 18,00                         | -   | -       |     | A cada                        |      |      |         |
| Subtotal Mz 217 |        | 7200,00                       | -   | -       |     |                               |      |      |         |
| 207             | 1      | 7132,00                       | -   | -       |     | 06                            | 25   | 068  | 0220    |
|                 | Chapas | 18,00                         | -   | -       |     |                               |      |      |         |
| Subtotal Mz 207 |        | 7250,00                       | -   | -       |     |                               |      |      |         |
| Chapas          |        | 18.000,00                     | -   | -       |     | A cada                        |      |      |         |
| TOTAL           |        | 61.084,87                     | -   | -       |     |                               |      |      |         |

COORDENADAS GAUSS-KRUGGER  
SISTEMA POSGAR '94

| VERTICE  | X          | Y          |
|----------|------------|------------|
| A        | 5756545,15 | 2519110,64 |
| B        | 5756510,45 | 2519378,40 |
| C        | 5756522,88 | 2519348,93 |
| D        | 5756317,55 | 2519081,16 |
| IN-81-10 | 5755279,22 | 2524551,23 |

NOTAS

- LOS ANGULOS NO INDICADOS SON DE 90° O 270°
- LAS MEDIDAS LINEALES ESTAN EXPRESADAS EN METROS
- LOS ANCHOS DE CALLES ESTAN FUERA DE ESCALA
- NO SE REALIZA BALEARAMIENTO POR NO EXISTIR ELEMENTOS FIJOS CERCANOS
- LA MUNICIPALIDAD TORNA A CARGO ASSEGURAR LA CONTINUIDAD DE LAS CALLES

PROVINCIA DEL NEUQUEN

DEPARTAMENTO: AÑELO

CIUDAD: AÑELO

MENSURA PARTICULAR Y FRACCIONAMIENTO DE PARTE DEL REMANENTE DEL LOTE 58, PARTE DE LA FRACCION C

PROPIETARIO:

MUNICIPALIDAD DE AÑELO



|   |   |
|---|---|
| NOMENCLATURA CATASTRAL DE ORIGEN<br>DS-RR-012-3765-0000                       | VALUACION FISCAL  |
| AFERENTES<br>ESTRUC. TUBO N° 10000000   | INSCRIPCION EN EL REGISTRO DE LA PROPIEDAD  |
| TÍTULOS 2715-481/10, 1275-1054/10, 2186-0186/04, 12156-1410/06, 4824-01167/11 | <b>MATRICULA 1.440 - AÑELO</b><br>Mensura Fracción Lote 58  |
| CRUCES DE SITUACION<br>FUERA DE ESCALA  | PROPIETARIO:<br><br>DANIO ANDRÉS OLAF<br>INDEPENDIENTE MUNICIPALIDAD DE AÑELO<br>Calle 9 - Añelo - Neuquén                                    |
| Observaciones   | PROVINCIA DEL NEUQUEN<br>MINISTERIO DE ECONOMIA Y BIENESTAR SOCIAL<br>MUNICIPALIDAD DE AÑELO<br><b>PLANO REGISTRADO</b><br>FECHA: 12 AGO 2015 |
| M.C.T.  | EXPRE.: 5824-15625/15   |

REPRESENTACIÓN GRÁFICA SEGÚN TÍTULO Y UBICACIÓN DENTRO DE LA MAYOR FRACCION

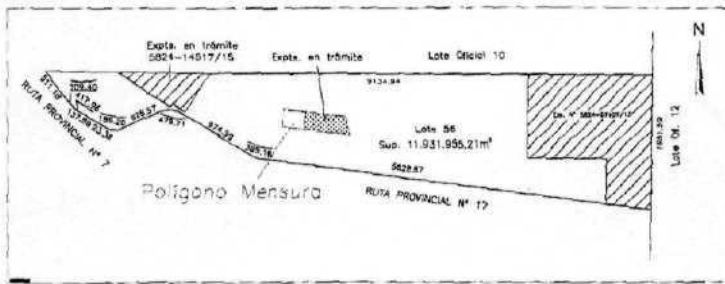

**MENSURA Y FRACCIONAMIENTO**

ESCALA 1/1000

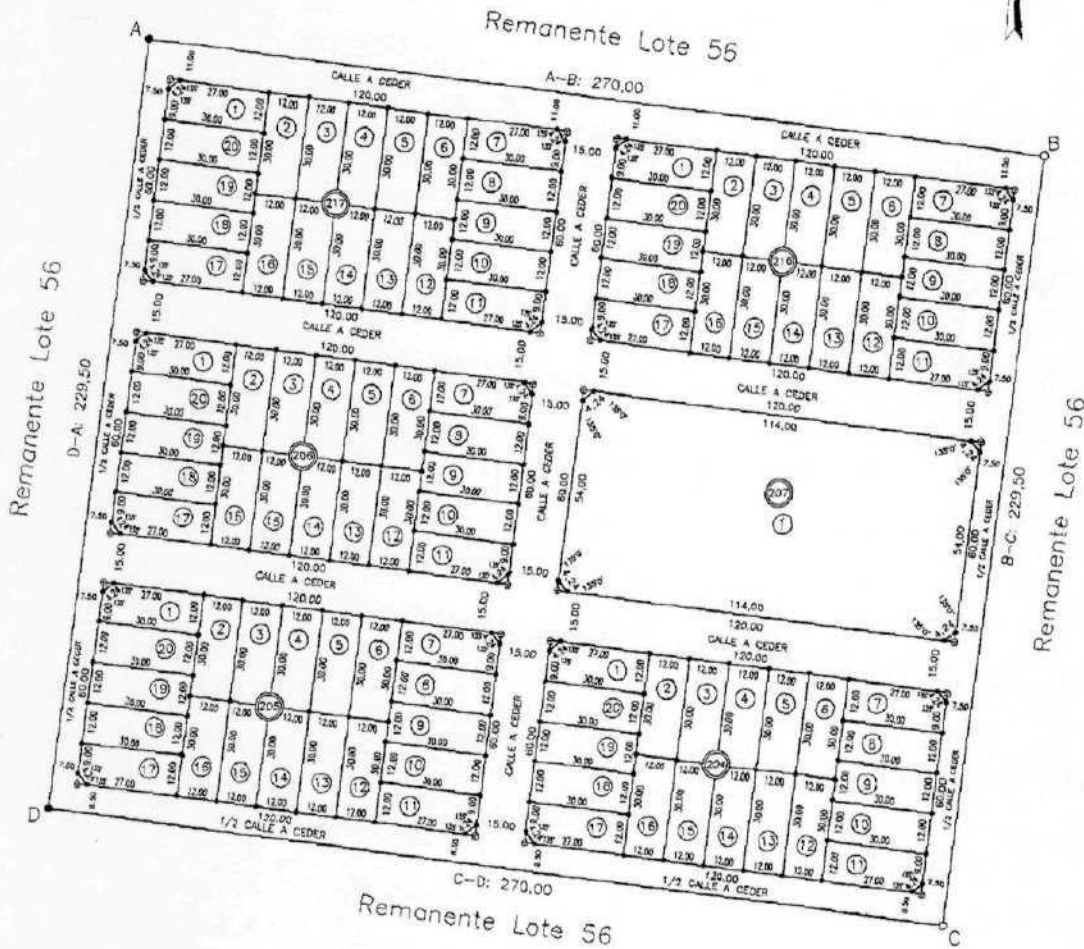

**BALANCE Y REGISTRO DE SUPERFI**

Sup. Rem. s/Plane 5824-07107/13 0.13

Superficie S/Mensura 51.9

| MZ              | LOTE | SUPERFICIES EN m <sup>2</sup> |     |      |
|-----------------|------|-------------------------------|-----|------|
|                 |      | TERRENO                       | CUB | SERV |
| 204             | 1    | 385.50                        | -   | -    |
|                 | 2    | 380.00                        | -   | -    |
|                 | 3    | 380.00                        | -   | -    |
|                 | 4    | 380.00                        | -   | -    |
|                 | 5    | 380.00                        | -   | -    |
|                 | 6    | 380.00                        | -   | -    |
|                 | 7    | 380.00                        | -   | -    |
|                 | 8    | 380.00                        | -   | -    |
|                 | 9    | 380.00                        | -   | -    |
|                 | 10   | 380.00                        | -   | -    |
|                 | 11   | 355.50                        | -   | -    |
|                 | 12   | 380.00                        | -   | -    |
|                 | 13   | 380.00                        | -   | -    |
|                 | 14   | 380.00                        | -   | -    |
|                 | 15   | 380.00                        | -   | -    |
|                 | 16   | 380.00                        | -   | -    |
|                 | 17   | 355.50                        | -   | -    |
|                 | 18   | 380.00                        | -   | -    |
|                 | 19   | 380.00                        | -   | -    |
|                 | 20   | 380.00                        | -   | -    |
| Omnibus         |      | 18.20                         | -   | -    |
| Total           |      | 7200.00                       | -   | -    |
| 205             | 1    | 385.50                        | -   | -    |
|                 | 2    | 380.00                        | -   | -    |
|                 | 3    | 380.00                        | -   | -    |
|                 | 4    | 380.00                        | -   | -    |
|                 | 5    | 380.00                        | -   | -    |
|                 | 6    | 380.00                        | -   | -    |
|                 | 7    | 385.50                        | -   | -    |
|                 | 8    | 380.00                        | -   | -    |
|                 | 9    | 380.00                        | -   | -    |
|                 | 10   | 380.00                        | -   | -    |
|                 | 11   | 385.50                        | -   | -    |
|                 | 12   | 380.00                        | -   | -    |
|                 | 13   | 380.00                        | -   | -    |
|                 | 14   | 380.00                        | -   | -    |
|                 | 15   | 380.00                        | -   | -    |
|                 | 16   | 380.00                        | -   | -    |
|                 | 17   | 355.50                        | -   | -    |
|                 | 18   | 380.00                        | -   | -    |
|                 | 19   | 380.00                        | -   | -    |
|                 | 20   | 380.00                        | -   | -    |
| Omnibus         |      | 18.20                         | -   | -    |
| Subtotal Mz 205 |      | 7200.00                       | -   | -    |
| 206             | 1    | 385.50                        | -   | -    |
|                 | 2    | 380.00                        | -   | -    |
|                 | 3    | 380.00                        | -   | -    |
|                 | 4    | 380.00                        | -   | -    |
|                 | 5    | 380.00                        | -   | -    |
|                 | 6    | 380.00                        | -   | -    |
|                 | 7    | 355.50                        | -   | -    |
|                 | 8    | 380.00                        | -   | -    |
|                 | 9    | 380.00                        | -   | -    |
|                 | 10   | 380.00                        | -   | -    |
|                 | 11   | 355.50                        | -   | -    |
|                 | 12   | 380.00                        | -   | -    |
|                 | 13   | 380.00                        | -   | -    |
|                 | 14   | 380.00                        | -   | -    |
|                 | 15   | 380.00                        | -   | -    |
|                 | 16   | 380.00                        | -   | -    |
|                 | 17   | 385.50                        | -   | -    |
|                 | 18   | 380.00                        | -   | -    |
|                 | 19   | 380.00                        | -   | -    |
|                 | 20   | 380.00                        | -   | -    |
| Omnibus         |      | 18.20                         | -   | -    |
| Subtotal Mz 206 |      | 7200.00                       | -   | -    |

**DETALLE DE OCHAVA TIPO**  
Sin Escala

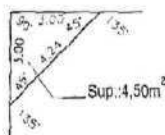

**SIGNOS TOPOGRAFICOS**

- Línea lindera
- Límite parcela mensurada
- Mochón F# 12mm x 50 cm colocado
- ⊕ Mochón L. 2.5cm de al# x 50cm colocado
- L.M. Línea Municipal
- Mochón encontrado F# L. 2.5 cm Expto 5824-15624/15



PLANO SEGUN MENSURA  
ESCALA 1:1150

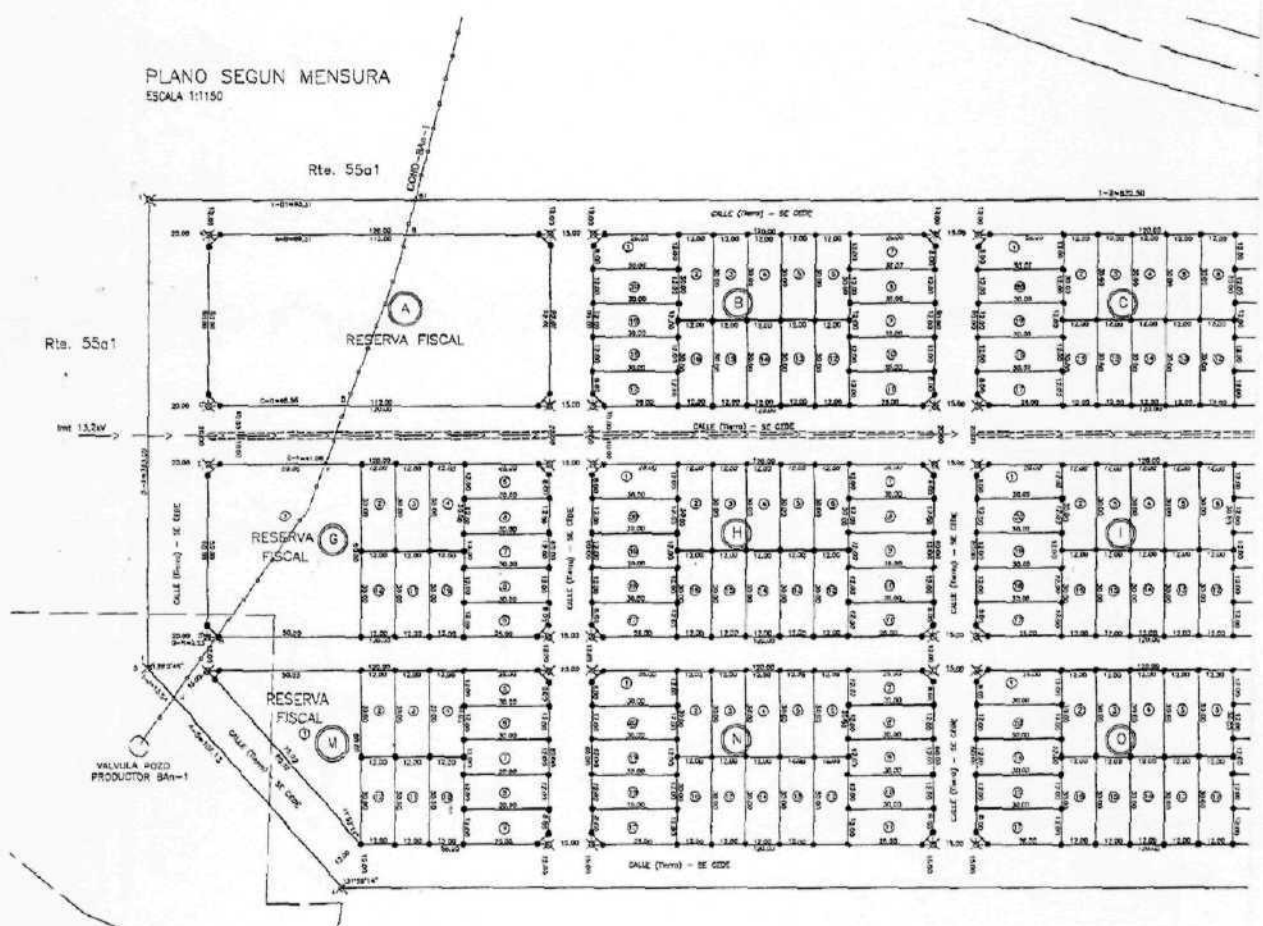

REPRESENTACION GRAFICA PARCIAL S/ PLANO 3796-0896/04  
Y UBICACION DE LA MENSURA DENTRO DE LA MAYOR FRACCION  
ESCALA 1:15.000

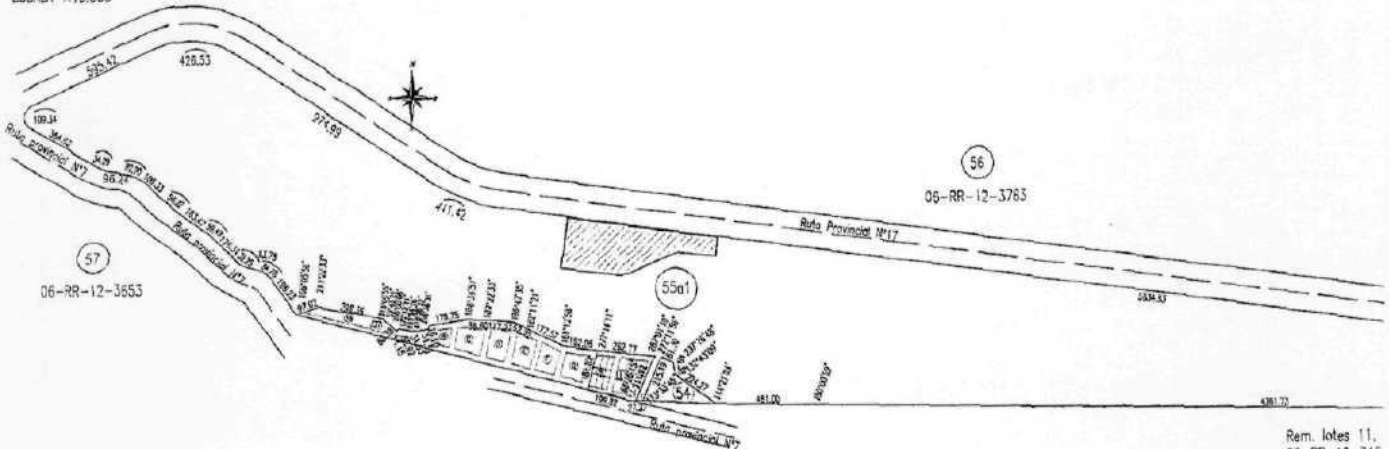

Rem. lotes 11,  
D6-RR-12-346

COORDENADAS SISTEMA POSGAR 94  
PROYECC. GAUSS KRUGGER, FAJA 2

| PTO | X          | Y          |
|-----|------------|------------|
| 491 | 5733208.22 | 2514531.23 |
| 1   | 5790288.06 | 2514622.40 |
| 2   | 3725091.16 | 2519448.01 |



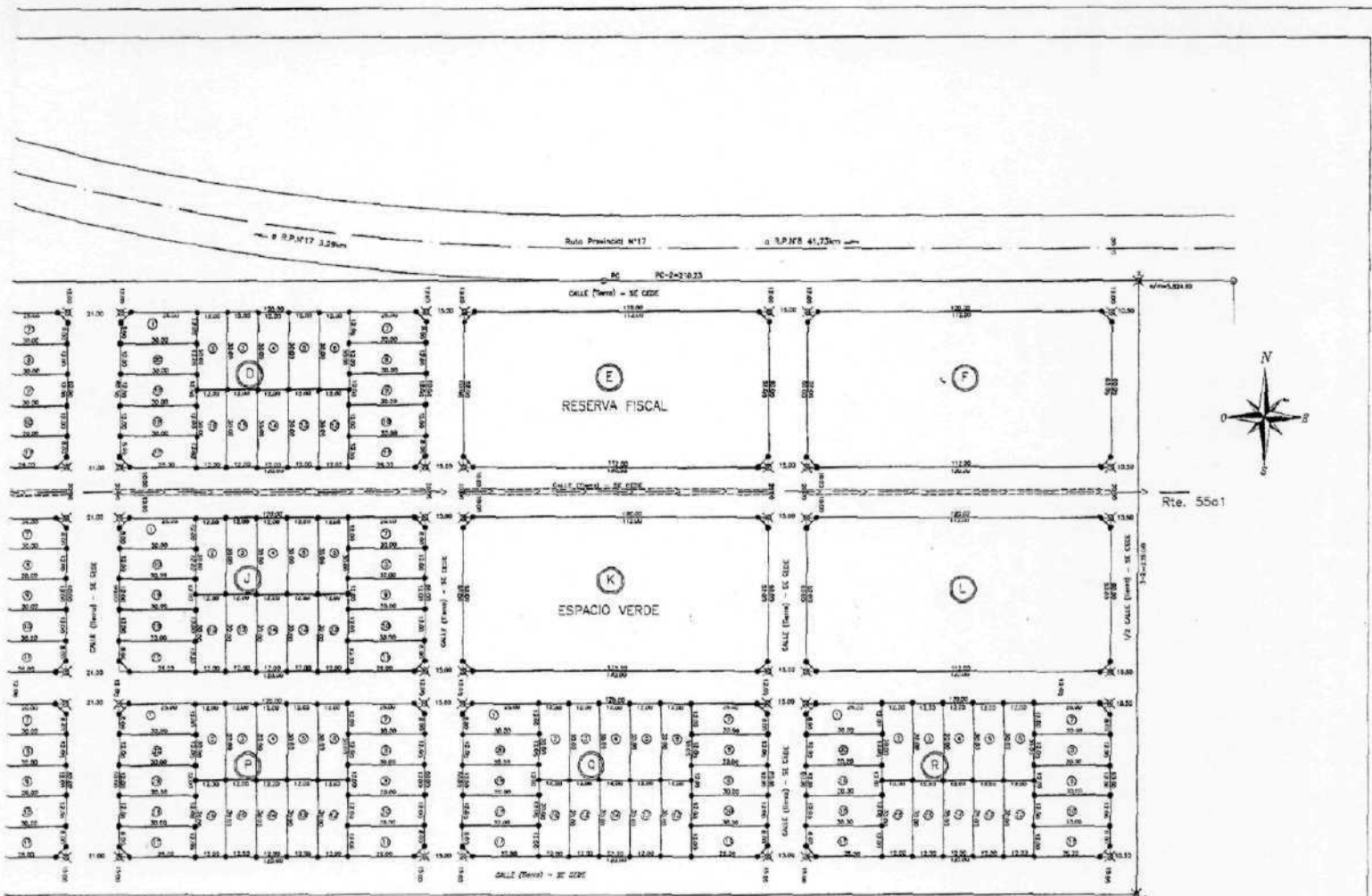

Rte. 55a1

**SIGNOS TOPOGRAFICOS**

- Línea de mensura
- Mojon encontrado fe L. 3cm Exate 2756-6718/95
- Mojon colocado fe L. 2"x2" x 1.00m
- Mojon colocado fe 812mm x 0.60m hormigonado
- Instalaciones en superficie y subterráneas
- Senda locación existente de pozo productor
- LMT 13.2KV
- Dorsena protección LMT13.2KV (a construir)
- Eje Ruta Prov. N°17

**NOTAS**

- Los medidos lineales estan dados en metros
- Los ángulos no indicados son rectos
- Los anchos de calle estan fuera de escuela
- La Dirección Provincial de Vialidad autoriza un único acceso a la Ruta Provincial N°17, que deberá cumplir con el Art. 24, Título PLANET, URBAN de la Ley de TRANSITO Y SEGURIDAD VIAL N°24.449 Decreto Reg. N°779/95, a la que instruyó la Provincia de Neuquén, mediante Ley 2.173 Dec. Res. 2804/96.
- Se indican instalaciones en superficie propiedad de YPF S.A. sobre las cuales existe el comodato de su sitio a efectos del fraccionamiento.
- LOCACION = Locación de pozo productor BA-1
- Distancia de seguridad requerida hasta línea de edificación 0 mts. desde el límite de la locación sin afectación del camino de ingreso a la locación para operación/mantenimiento posterior.
- COND=BA-1 - Línea de conducción de pozos.
- Dámetro: " "
- Producto: Petróleo (Pozo BA-1).
- Distancia de seguridad requerida hasta línea de edificación 10 mts.
- Exate LMT 13,2 Kv en zona de calle a oeste
- Restricción al dominio
- La zona afectada a servidumbre de electricidad de LMT 13,2 kv, mide 10,50m, considerados 3,25m, a cada lado del eje de estructuras.
- En esta zona no se construirá ningún tipo de edificación, no se podrán instalar molinos, sistemas, muelles, etc. de una altura (h) - que en su codo, día o altura de sus partes puedan pasar a menos de 2m. de las conductores; se podrán plantar árboles hasta una altura (H) tal que no supere la altura de 2,60m.
- \*Especificación Técnica N° T-80 (ex. 4/EE) homologada s/Disp. A.G.N° 1924/96 EPEP-

PROVINCIA DEL NEUQUEN  
 DEPARTAMENTO: AÑELO  
 LOCALIDAD: AÑELO  
 MENSURA PARTICULAR CON FRACCIONAMIENTO DE PARTE DEL LOTE 55a1 QUE ES PARTE DEL REMANENTE DE LA FRACCION CENTRO ESTE DESTE Y LA PARTE NORTE DEL LOTE OFICIAL 11-FRACCION C, SECCION XXVII  
 PROPIETARIO:  
**MUNICIPALIDAD DE AÑELO**

|  |   |
|--|---|
| NOMENCLATURA CATASTRAL DE ORIGEN<br>05-RR-012-3565-0000                | VALUACION FISCAL  |
| ANTECEDENTES<br>Técnicos: 2312-4691/92<br>2756-3713/95<br>3795-0896/04 | INSCRIPCION EN EL REGISTRO DE LA PROPIEDAD (MAYOR FRACCION)<br>MATRICULA DEPARTAMENTO<br>1430 AÑELO               |
| CRONIS DE LOCALIZACION<br>Fuera de escuela<br>Lote 10                  | PROPIETARIO:<br><br>DARÍO ANDRÉS DÍAZ<br>INTENDENTE<br>D.N.I. N° 25.833.902<br>Montaña 17 - Calle 3 N° - CP(8312) |

**DETALLE OCHAVAS FUERA DE ESCUELA**

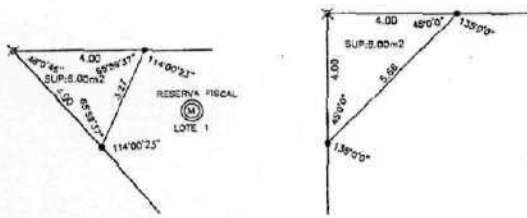

OBSERVACIONES

NEUQUEN SETIEMBRE DEL 2013

CRISTIAN GARCIA  
 ACRÉDITADO  
 MOPN 231 AGP  
 PROF. A. GARCIA 3320 - NEUQUEN

PROVINCIA DEL NEUQUEN  
 MINISTERIO DE ECONOMIA Y OBRAS PUBLICAS  
 DIRECCION PROVINCIAL DE CATASTRO Y REGISTRO  
**PLANO REGISTRADO**  
 FECHA: 10 JUN 2013

EXPTE 5824-09589/13 LAM.1-2